

CAPÍTULO 01

**CARACTERIZAÇÃO  
DO TERRITÓRIO**





**PREFEITURA MUNICIPAL DE BELÉM**  
**SECRETARIA MUNICIPAL DE COORDENAÇÃO GERAL DO PLANEJAMENTO E GESTÃO - SEGEP**

### **REGIÃO METROPOLITANA DE BELÉM**

Conforme Lei Complementar nº 027, publicado no Diário Oficial do Município, em 19 de outubro de 1995.

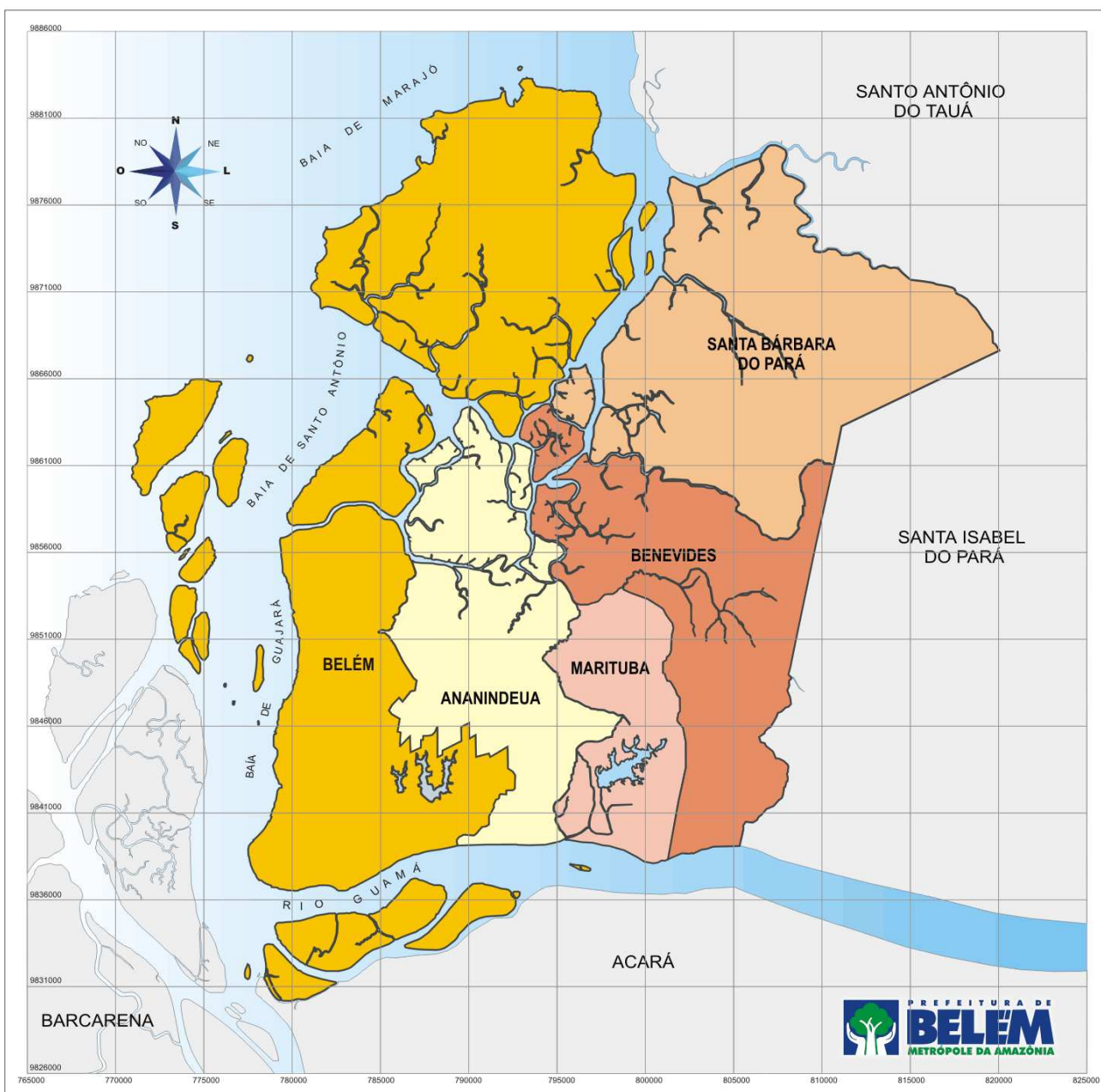

Fonte: Secretaria Municipal de Coordenação Geral do Planejamento e Gestão - SEGEP  
 Baseado na Cartografia digital de 1998, da Companhia de Desenvolvimento da Área Metropolitana de Belém - CODEM  
 Escala: 1:250.000



## 1-1 LOCALIZAÇÃO GEOGRÁFICA

Tabela 1.1 - Localização geográfica, altitude da sede e limites, do Município de Belém – 2007

MUNICÍPIO	LOCALIZAÇÃO GEOGRÁFICA		ALTITUDE DA SEDE (m)	LIMITES
	Latitude Sul	Longitude W - Gr		
Belém .....	01°27'20"	48°30'15"	4	Ao Norte: Baía do Marajó. Ao Nordeste: Município de Santo Antônio do Tauá. A Leste: Município de Santa Bárbara do Pará. A Sudeste: Municípios de Benevides e Ananindeua. Ao Sul: Município de Acará. A Sudoeste: Município de Barcarena. A Oeste: Arquipélago do Marajó (este se trata de um limite sem proximidade de fronteiras, mas que, nesse quadrante, se avista a mesma).

FORNTE – Companhia de Desenvolvimento e Administração da Área Metropolitana de Belém - CODEM

NOTA - Fuso horário em relação a Greenwich (-3h); Hora legal regida pela Lei nº 2784 de 18/06.1993.

Tabela 1.2 - Distância em linha reta de Belém às outras capitais brasileiras – 2007

CAPITAIS	DISTÂNCIA (Km)	CAPITAIS	DISTÂNCIA (Km)
<b>NORTE</b>		<b>SUDESTE</b>	
Porto Velho .....	1 887,8	Belo Horizonte .....	2 102,7
Rio Branco .....	2 334,8	Vitória .....	2 267,9
Manaus .....	1 294,2	Rio de Janeiro .....	2 440,9
Boa Vista .....	1 434,3	São Paulo .....	2 452,5
Macapá .....	329,5		
Palmas .....	968,5	<b>SUL</b>	
<b>NORDESTE</b>		Curitiba .....	2 653,7
São Luís .....	482,2	Florianópolis .....	2 892,7
Teresina .....	750,3	Porto Alegre .....	3 175,9
Fortaleza .....	1 135,5		
Natal .....	1 552,6	<b>CENTRO-OESTE</b>	
João Pessoa .....	1 637,9	Campo Grande .....	2 204,0
Recife .....	1 677,4	Cuiabá .....	1 772,2
Maceió .....	1 680,0	Goiânia .....	1 685,7
Aracaju .....	1 640,3	Brasília .....	1 585,5
Salvador .....	1 683,9		

FORNTE – Fundação Instituto Brasileiro de Geografia e Estatística - IBGE

Tabela 1.3 - Distância em linha reta, do centro de Belém às ilhas, pertencentes à jurisdição administrativa municipal de Belém – 2007

ILHAS	DISTÂNCIA (Km)	ILHAS	DISTÂNCIA (Km)
Mosqueiro .....	32,00	Urubuoca / Paquete / Paquetá-Açu .....	13,80
Pombas .....	44,00	Sem nome .....	17,60
Maracujá .....	46,80	Sem nome .....	17,20
Papagaio .....	42,00	Patos / Nova / Mirim .....	15,80
Maruim I .....	42,80	Papagaios / Urubuoca / Jararaca .....	13,80
Maruim II .....	42,00	Barra / Patos / Jararaguinha .....	11,80
Sem nome .....	43,00	Sem nome .....	12,50
Sem nome .....	42,90	Sem nome .....	12,40
Sem nome .....	42,80	Redonda / Jararaca / Longa .....	11,00
Cunuari .....	38,50	Do Fortim / da Barra .....	9,00
Conceição .....	40,80	Do Cruzador .....	8,50
Sem nome .....	40,00	Do Fortinho .....	8,30
São Pedro .....	27,80	Patos .....	7,80
Carateua / Outeiro .....	18,80	Cintra / Maracujá .....	6,70
Santa Cruz .....	26,60	Marineira / Combu .....	6,30
Tatuoca .....	27,40	Murutura / Murutucu .....	9,00
Cotijuba .....	22,00	Paulo da Cunha .....	12,20
Sem nome .....	22,00	Poticarvônia / Ilhinha .....	15,00
Coroinha / Nova .....	23,20	Negra .....	18,50
Jutuba .....	22,30	Icoaraci .....	17,20

FORNTE – Companhia Desenvolvimento e Administração da Área Metropolitana de Belém – CODEM

## 1-2 ÁREA E LIMITES

Tabela 1.4 - Área terrestre, segundo as ilhas existentes (cartografia), do Município de Belém – 2000

Nº	TOPONÍMIA	ÁREA (m <sup>2</sup> )	ÁREA (Km <sup>2</sup> )	ÁREA (Ha)
1	Ilha de Mosqueiro .....	211 792 340,50	211,7923	21.179,23
2	Ilha de São Pedro .....	4 110 313,10	4,1103	411,03
3	Ilha de Cunuarii .....	2 474 670,37	2,4747	247,47
4	Ilha do Papagaio .....	825 228,94	0,8252	82,52
5	Ilha da Conceição .....	332 731,58	0,3327	33,27
6	Ilha do Maruim II .....	27 828,68	0,0278	2,78
7	Ilha SD1 .....	24 729,48	0,0247	2,47
8	Ilha SD2 .....	19 978,54	0,0200	2,00
9	Ilha Maruim I .....	19 588,13	0,0196	1,96
10	Ilha das Pombas .....	14 765,68	0,0148	1,48
11	Ilha SD3 .....	13 018,36	0,0130	1,30
12	Ilha do Maracujá .....	6 777,14	0,0068	0,68
13	Ilha SD4 .....	2 890,99	0,0029	0,29
14	Ilha SD7 .....	2 664,87	0,0027	0,27
15	Ilha SD5 .....	2 418,96	0,0024	0,24
16	Ilha SD6 .....	2 243,22	0,0022	0,22
17	Ilha dos Amores .....	1 101,68	0,0011	0,11
<b>AREA DE MOSQUEIRO .....</b>		<b>219 673 290,21</b>	<b>219,6733</b>	<b>21.967,33</b>
<b>AREA URBANA .....</b>		<b>54 325 315,27</b>	<b>54,3253</b>	<b>5.432,53</b>
<b>AREA RURAL .....</b>		<b>165 347 974,94</b>	<b>165,3480</b>	<b>16.534,80</b>
18	Ilha de Caratateua .....	31 449 082,70	31,4491	3.144,91
19	Ilha de Cotijuba .....	15 807 107,30	15,8071	1.580,71
20	Ilha do Combu .....	14 936 018,18	14,9360	1.493,60
21	Ilha Paulo da Cunha .....	9 236 473,75	9,2365	923,65
22	Ilha Murutucu .....	8 661 592,12	8,6616	866,16
23	Ilha de Paquetá ou Ururubuóca .....	7 820 216,04	7,8202	782,02
24	Ilha do Cintra .....	6 465 916,11	6,4659	646,59
25	Ilha de Jutuba .....	5 046 336,26	5,0463	504,63
26	Ilha dos Papagaios .....	3 515 840,54	3,5158	351,58
27	Ilha Nova .....	2 689 195,52	2,6892	268,92
28	Ilha Jararaquinha .....	1 880 390,58	1,8804	188,04
29	Ilha Longa .....	1 053 920,25	1,0539	105,39
30	Ilha da Barra .....	1 004 920,77	1,0049	100,49
31	Ilha dos Patos .....	126 233,57	0,1262	12,62
32	Ilha do Meio .....	113 738,92	0,1137	11,37
33	Ilha Coroinha .....	106 709,64	0,1067	10,67
34	Ilha Negra I .....	96 731,32	0,0967	9,67
35	Ilhinha .....	90 543,68	0,0905	9,05
36	Ilha Santa Cruz .....	68 548,99	0,0685	6,85
37	Ilha Tatuoca .....	63 064,31	0,0631	6,31
38	Ilha Negra II .....	25 308,16	0,0253	2,53
39	Ilha SD8 .....	2 759,06	0,0028	0,28
40	Ilha do Cruzador I .....	911,69	0,0009	0,09
41	Ilha do Cruzador II .....	842,73	0,0008	0,08
42	Ilha do Cruzador III .....	411,22	0,0004	0,04
<b>AREA DAOUT .....</b>		<b>110 262 813,43</b>	<b>110,2628</b>	<b>11.026,28</b>
<b>AREA URBANA .....</b>		<b>11 934 305,22</b>	<b>11,9343</b>	<b>1.193,43</b>
<b>AREA RURAL .....</b>		<b>98 328 508,21</b>	<b>98,3285</b>	<b>9.832,85</b>
<b>TOTAL DAS ILHAS .....</b>		<b>329 936 103,64</b>	<b>329,9361</b>	<b>32.993,61</b>
<b>TOTAL CONTINENTAL .....</b>		<b>176 565 757,64</b>	<b>176,5658</b>	<b>17.656,58</b>
<b>TOTAL MUNICÍPIO .....</b>		<b>506 501 861,28</b>	<b>506,5019</b>	<b>50.650,19</b>

FONTE – Censo 2000, Companhia Desenvolvimento e Administração da Área Metropolitana de Belém - CODEM

Tabela 1.5 – Área urbana, segundo os bairros, no Município de Belém – 2000

(continua)

BAIRRO	ÁREA (m <sup>2</sup> )	ÁREA (Km <sup>2</sup> )	ÁREA (Ha)
Aeroporto .....	445 535,77	0,4455	44,55
Água Boa .....	1 457 434,97	1,4574	145,74
Águas Lindas .....	2 965 537,18	2,9655	296,55
Águas Negras .....	5 051 773,40	5,0518	505,18
Agulha .....	1 226 717,64	1,2267	122,67
Ariramba .....	3 759 311,56	3,7593	375,93
Aurá .....	6 843 907,58	6,8439	684,39
Baía do Sol .....	7 519 386,79	7,5194	751,94
Barreiro .....	927 538,50	0,9275	92,75
Batista Campos .....	1 427 103,94	1,4271	142,71
Benguí .....	1 972 917,21	1,9729	197,29
Bonfim .....	6 433 548,53	6,4335	643,35
Brasília .....	2 776 779,05	2,7768	277,68
Cabanagem .....	1 696 729,77	1,6967	169,67
Campina .....	1 028 070,54	1,0281	102,81
Campina de Icoaraci .....	2 364 371,80	2,3644	236,44
Canudos .....	777 342,98	0,7773	77,73
Carananduba .....	3 482 425,97	3,4824	348,24
Caruara .....	2 879 281,80	2,8793	287,93
Castanheira .....	2 117 566,02	2,1176	211,76
Chapéu Virado .....	1 299 455,63	1,2995	129,95
Cidade Velha .....	1 257 903,54	1,2579	125,79
Condor .....	1 708 833,70	1,7088	170,88
Coqueiro .....	6 864 064,81	6,8641	686,41
Cremação .....	1 475 146,50	1,4751	147,51
Cruzeiro .....	1 537 148,25	1,5371	153,71
Curió-Utinga .....	29 766 416,25	29,7664	2 976,64
Farol .....	897 298,92	0,8973	89,73
Fátima .....	618 915,00	0,6189	61,89
Guamá .....	4 175 366,80	4,1754	417,54
Guanabara .....	710 061,34	0,7101	71,01
Itaiteua .....	2 112 567,15	2,1126	211,26
Jurunas .....	2 358 215,92	2,3582	235,82
Mangueirão .....	6 118 967,77	6,1190	611,90
Mangueiras .....	4 185 424,06	4,1854	418,54
Maracacuera .....	6 997 995,12	6,9980	699,80
Maracajá .....	3 686 545,77	3,6865	368,65
Maracangalha .....	1 992 248,89	1,9922	199,22
Marahu .....	2 654 162,31	2,6542	265,42
Marambaia .....	5 031 826,44	5,0318	503,18
Marco .....	4 892 342,76	4,8923	489,23
Miramar .....	1 473 826,70	1,4738	147,38
Murubira .....	2 187 298,06	2,1873	218,73
Natal do Murubira .....	505 996,39	0,5060	50,60
Nazaré .....	1 513 220,68	1,5132	151,32
Paracuri .....	2 531 604,32	2,5316	253,16
Paraíso .....	2 255 141,08	2,2551	225,51
Parque Guajará .....	5 586 455,87	5,5865	558,65
Parque Verde .....	5 096 805,11	5,0968	509,68
Pedreira .....	3 683 443,68	3,6834	368,34
Ponta Grossa .....	1 276 765,74	1,2768	127,68
Porto Arthur .....	277 396,30	0,2774	27,74
Praia Grande .....	550 293,47	0,5503	55,03
Pratinha .....	3 284 216,02	3,2842	328,42

Tabela 1.5 – Área urbana, segundo os bairros, no Município de Belém – 2000

(conclusão)

BAIRRO	ÁREA (m2)	ÁREA (Km2)	ÁREA (Ha)
Reduto .....	821 708,22	0,8217	82,17
Sacramenta .....	2 373 269,32	2,3733	237,33
São Brás .....	1 626 307,10	1,6263	162,63
São Clemente .....	1 189 804,51	1,1898	118,98
São Francisco .....	2 364 078,69	2,3641	236,41
São João do Outeiro .....	5 587 524,05	5,5875	558,75
Souza .....	4 113 028,44	4,1130	411,30
Sucurijuquara .....	7 596 748,42	7,5967	759,67
Tapanã .....	9 993 490,81	9,9935	999,35
Telêgrafo .....	2 223 212,35	2,2232	222,32
Tenoné .....	6 580 588,99	6,5806	658,06
Terra Firme (Montese) .....	2 436 550,85	2,4366	243,66
Umarizal .....	2 629 543,36	2,6295	262,95
Una .....	888 206,36	0,8882	88,82
Universitário .....	4 573 905,45	4,5739	457,39
Val-de-Cães .....	8 764 774,13	8,7648	876,48
Vila .....	1 445 985,77	1,4460	144,60
<b>TOTAL .....</b>	<b>242 825 378,13</b>	<b>242,8254</b>	<b>24.282,54</b>

FONTE – Censo 2000, Companhia Desenvolvimento e Administração da Área Metropolitana de Belém - CODEM

Tabela 1.5 – Área, segundo os Distritos Administrativos, no Município de Belém – 2000

BAIRRO	ÁREA (m2)	ÁREA (Km2)	ÁREA (Ha)
DAMOS.....	219 673 290,21	219,67	21.967,33
DAOUT .....	110 262 813,43	110,26	11.026,28
DAICO.....	33 153 421,14	33,15	3.315,34
DABEN.....	32 886 978,13	32,89	3.288,70
DAENT.....	67 521 726,47	67,52	6.752,17
DASAC.....	14 902 793,30	14,90	1.490,28
DABEL .....	13 697 605,48	13,70	1.369,76
DAGUA .....	14 403 233,12	14,40	1.440,32
<b>TOTAL.....</b>	<b>506 501 861,28</b>	<b>506,50</b>	<b>50.650,19</b>

FONTE – Censo 2000, Companhia Desenvolvimento e Administração da Área Metropolitana de Belém - CODEM

### 1-3 DIVISÃO POLÍTICO-ADMINISTRATIVA

Tabela 1.6 - Distritos Administrativos do Município de Belém – 1996

1º Distrito Administrativo	Mosqueiro	DAMOS
2º Distrito Administrativo	Outeiro	DAOUT
3º Distrito Administrativo	Icoaraci	DAICO
4º Distrito Administrativo	Benguí	DABEN
5º Distrito Administrativo	Entroncamento	DAENT
6º Distrito Administrativo	Sacramenta	DASAC
7º Distrito Administrativo	Belém	DABEL
8º Distrito Administrativo	Guamá	DAGUA

FONTE – Companhia Desenvolvimento e Administração da Área Metropolitana de Belém - CODEM

NOTA – Distritos Administrativos definidos conforme a Lei nº 7.682, publicado no Diário Oficial do Município, em 12 de janeiro de 1994.



**Tabela 1.7 - Divisão político-administrativa, por discriminação, segundo o Distrito Administrativo, no Município de Belém – 1996**

DISTRITO ADMINISTRATIVO	DISCRIMINAÇÃO
DAMOS .....	Ilhas de Mosqueiro: São Pedro, Maracujá, Pombas, Papagaio, Canuari, Conceição, Maruim I, Maruim II e 04 ilhas sem denominação. Bairros: Maracajá, Vila, Mangueiras, Praia Grande, Aeroporto, Farol, Chapéu Virado, Natal do Murubira, Porto Arthur, Murubira, Ariramba, São Francisco, Bonfim, Carananduba, Marahu, Caruara, Paraíso, Sucurijuquara e Baía do Sol.
DAOUT .....	Ilhas de Outeiro (Caratateua): Santa Cruz, Jutuba, Coroinha/Nova, Croinha, Urubuoca/Paquetá-Açu, Cotijuba, Itatuoca, Urubuoca/Papagaio/Jararaca, Barra/Patos/Jararaquinha, Redonda/Jararaca/Longa, Patos/Nova/Mirim, Cruzador, Fortinho, Fortim/Barra, Cintra/Maracujá, Marineira/Combu, Murutura/Murutucu, Paulo da Cunha/Grande, Poticarvônia/Ilhinha, Negra, Viçosa e 06 ilhas sem denominação. Bairros: Água Boa, Brasília, São João do Outeiro e Itaiteua.
DAICO .....	Bairros: Cruzeiro, Ponta Grossa, Maracacuera, Campina de Icoaraci, Águas Negras, Agulha, Paracuri, Parque Guajará e Tenoné.
DABEN .....	Bairros: Tapanã, Coqueiro, Pratinha, São Clemente, Parque Verde, Benguí, Cabanagem, Una e parte do bairro do Mangueirão.
DAENT .....	Bairros: Val-de-Cães, Souza, Castanheira, Guanabara, Águas Lindas, Aurá, Universitário e parte dos bairros do Curió-Utinga, Mangueirão e Marambaia.
DASAC .....	Bairros: Sacramento, Maracangalha, Miramar, Barreiro, Telégrafo, Pedreira, Fátima e parte dos bairros da Marambaia, Marco, Umarizal e São Brás.
DABEL .....	Bairros: Reduto, Campina, Nazaré e parte dos bairros do Marco, Umarizal, São Brás, Guamá, Cremação, Batista Campos, Cidade Velha, Jurunas e Canudos.
DAGUA .....	Bairros: Montese (Terra Firme), Condor e parte dos bairros do Jurunas, Batista Campos, Cidade Velha, Cremação, Guamá, Canudos, São Brás, Marco e Curió-Utinga.

FORNTE – Companhia Desenvolvimento e Administração da Área Metropolitana de Belém - CODEM

NOTA – Bairros definidos conforme a Lei nº 7.806, publicado no Diário Oficial do Município, em 30 de julho de 1996.



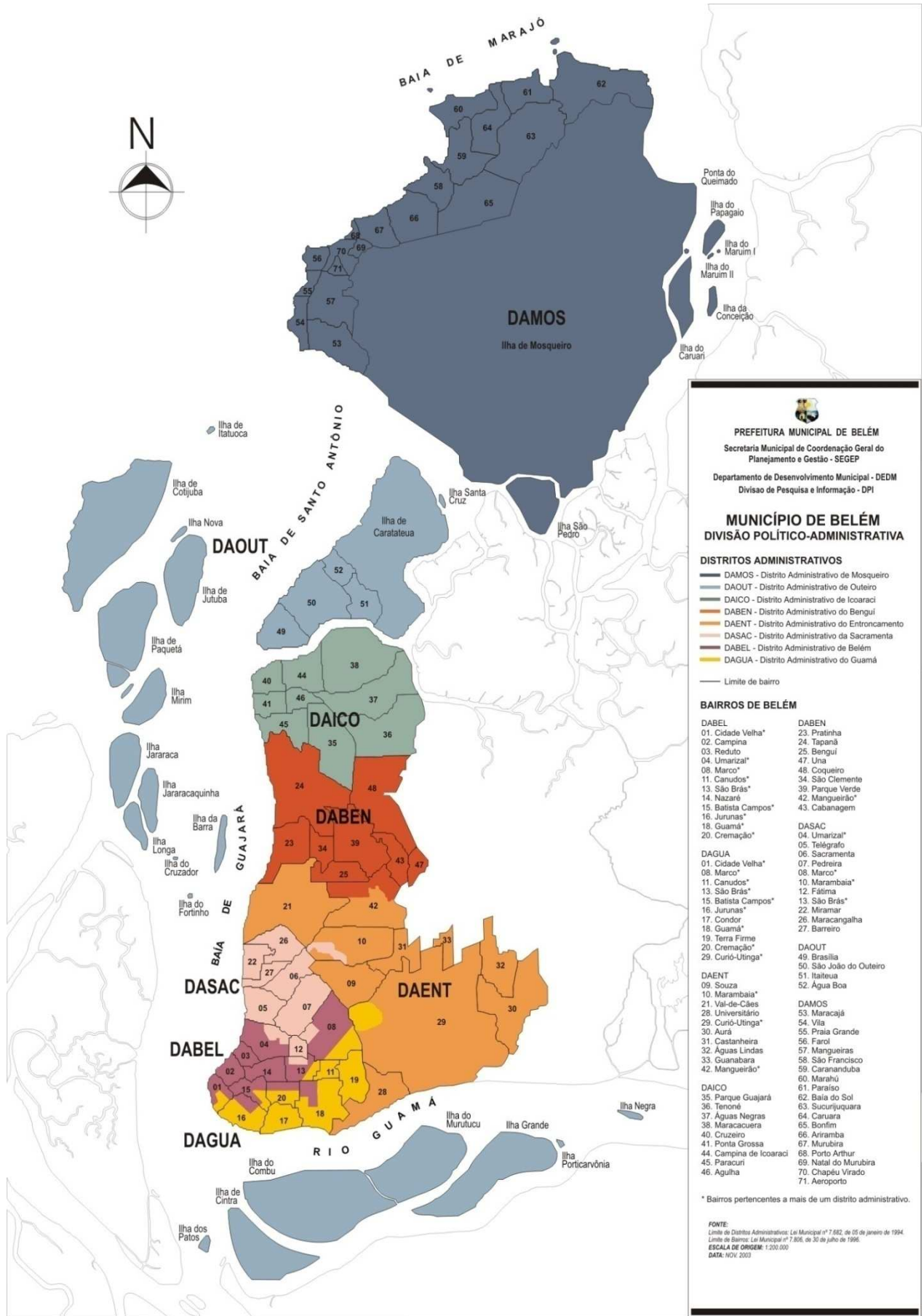



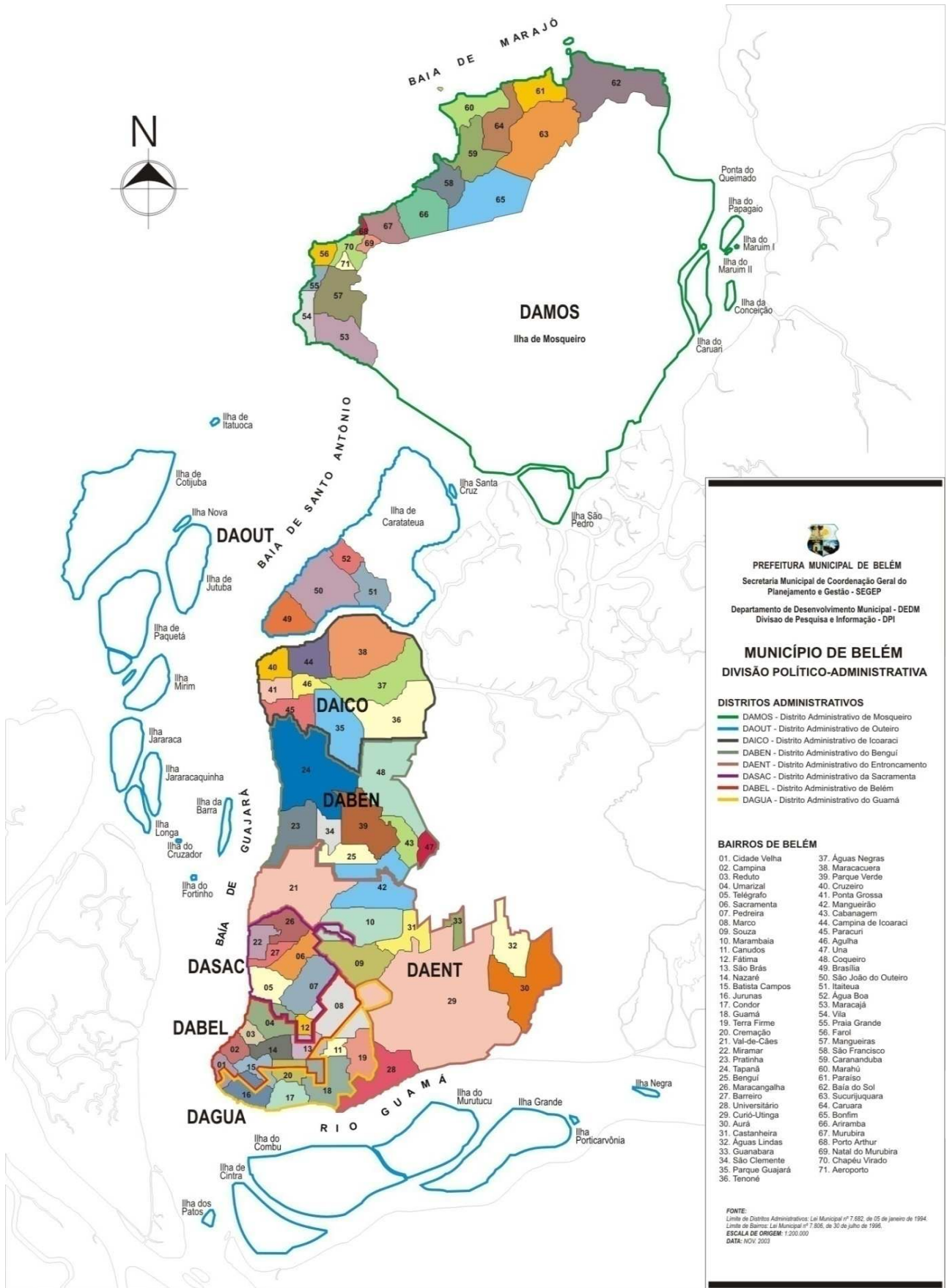



## 1-4 MEIO AMBIENTE E RECURSOS NATURAIS

### **SOLOS**

Os solos do município têm as mesmas características dos solos da região Bragantina: latossolo amarelo distrófico textura média, concrecionários lateríticos indiscriminados textura indiscriminada; Glei eutrófico e distrófico, solos aluviais eutróficos, texturas indiscriminadas.

### **VEGETAÇÃO**

A vegetação dos mangues acompanha as porções fluviais e semi-litorâneas do setor estuarino, enquanto a Floresta Ombrófila (que gosta de água) domina os tratos marginais dos cursos d'água e as baixadas, onde prevalecem formações herbáceas, subarbustiva e arbustiva.

A cobertura vegetal do Município compõe-se de floresta secundária ou capoeiras que substituíram a antiga floresta densa dos baixos platôs, da qual testemunhos ainda são encontrados em Mosqueiro, Caratateua e áreas adjacentes.

### **PATRIMÔNIO NATURAL**

A alteração da cobertura vegetal foi observada utilizando-se imagens LANDSAT - TM/ 1996 era de 54,73%. A situação é preocupante, quando se considera o tamanho do município, a velocidade do desmatamento, a crescente ocupação urbana e a dilapidação das florestas remanescentes, restando florestas pobres, com funções e estruturas alteradas.

O rio Guamá e as bacias do Guajará e Marajó são acidentes geográficos importantes na sua conformação, e as ilhas mais importantes são: Grande, Ilhinha, Marinheiro, Combu, Patos, Jararaca, Uruboca, Nova Paquetá, Jutuba, Croinha, Cotijuba, Mosqueiro, Caratateua, Papagaio, Camurau, Conceição e Maruim.

### **TOPOGRAFIA – AS BAIXADAS**

No município a topografia é pouco variável e baixa, atingindo 25 metros na ilha de Mosqueiro, ponto de altitude máxima. Na área urbana da cidade de Belém, grandes áreas estão abaixo da cota de 4 metros, sofrendo influência das marés altas e tendo dificuldade no escoamento nas águas da chuva. São chamadas “baixadas de Belém”.

### **GEOLOGIA E RELEVO**

O território do Município de Belém é constituído por restos da formação Barreiras e terrenos do Quaternário Subatual e do Recente. Refletindo a litologia, suas formas de relevo caracterizam-se pelos baixos platôs e planícies litorâneas, fazendo parte neste contexto, junto com áreas limítrofes, na unidade morfoestrutural Planalto Rebaixado do Amazonas (Baixo Amazonas).

### **HIDROGRAFIA**

Os principais acidentes geográficos do município são: as Baías do Marajó, ao norte e do Guajará, a oeste. Nesta última deságua o rio Guamá que em conjunto, contribui para a conformação peninsular do município. Na Baía do Guajará deságuam os Igarapés: Bacuri, Val-de-Cães, Una e o furo do Maguari que separa a ilha de Caratateua (Outeiro) do continente.

### **CLIMA**

O clima é quente e úmido com precipitação média anual alcançando os 2.834 mm. A temperatura média é de 25° C em fevereiro e 26° C em novembro.

Está na zona climática Afi (classificação de Köppen), que coincide com o clima de floresta tropical, permanente úmido, com ausência de estação fria e temperatura do mês menos quente, acima de 18° C.

Tabela 1.8 - Principais observações meteorológicas do Município de Belém – 2008 - 2009

MÊS	PRINCIPAIS OBSERVAÇÕES METEOROLÓGICAS											
	Pressão atmosférica (Mb)		Temperatura do ar (°C)									
			Média das máximas(°C)		Média das mínimas(°C)		Máxima absoluta (°C)/Data		Mínima absoluta (°C)/Data		Média Compensada (°C)	
	2008	2009	2008	2009	2008	2009	2008	2009	2008	2009	2008	2009
Janeiro.....	1 008,9	1 009,4	29,8	31,3	22,6	23,1	12	4	6	10	25,5	26,4
Fevereiro.....	1 010,0	1 009,0	30,3	30,0	22,7	22,9	24	9	4	8	25,7	25,7
Março.....	1 009,9	1 009,1	30,0	30,2	23,1	23,1	22	8	3	14	25,9	25,9
Abril.....	1 009,1	1 010,5	30,5	30,2	23,1	23,2	21	20	2	3	26,1	26,1
Maió.....	1 010,0	1 010,7	31,5	30,1	23,4	23,1	3	28	27	9	26,6	26,9
Junho.....	1 011,0	1 011,2	31,7	31,6	23,1	23,2	27	28	20	13	26,8	26,7
Julho.....	1 011,2	1 011,3	32,6	32,7	23,1	23,1	31	27	11	1	27,1	27,3
Agosto.....	1 009,8	1 010,6	33,5	33,8	23,3	23,4	21	21	10	29	27,6	27,9
Setembro.....	1 010,4	1 010,9	33,4	33,7	23,2	23,1	27	28	4	18	27,5	27,8
Outubro.....	1 009,5	1 009,1	33,4	33,7	23,2	22,9	22	28	5	6	27,7	27,7
Novembro.....	1 008,4	1 008,1	33,3	34,1	23,3	23,3	22	29	7	21	27,7	28,1
Dezembro.....	1 008,1	1 008,8	32,7	32,5	23,6	23,6	29	1	4	31	27,4	27,2

MÊS	PRINCIPAIS OBSERVAÇÕES METEOROLÓGICAS															
	Vento				Nebulosidade (0-10)	Precipitação pluviométrica						Evaporação total (mm)	Insolação total (horas e décimos)			
	Direção		Velocidade (m/s)			Altura total (mm)		Nº de Dias		Máxima em 24 horas Altura (mm) /Data						
	2008	2009	2008	2009	2008	2009	2008	2009	2008	2009	2008	2009	2008	2009	2008	2009
Janeiro.....	-	-	0,9	1,0	8	8	632,2	354,5	29	29	42,1	72,1	26,8	32,3	108,9	154,5
Fevereiro.....		E	1,1	0,8	8	8	450,8	422,0	27	28	54,2	38,8	27,4	17,5	120,7	112,3
Março.....	-	-	1,0	0,9	8	8	457,4	582,3	28	29	92,1	77,6	36,8	12,8	111,9	135,0
Abril.....	E	NE	1,0	0,9	8	8	505,1	469,9	27	25	131,4	78,6	30,1	24,5	156,6	119,5
Maió.....	E	-	1,0	0,7	8	8	308,1	456,6	23	28	42,1	63,1	-	22,0	181,3	126,4
Junho.....	E	-	1,2	1,1	7	7	299,0	317,3	22	23	78,4	64,8	36,7	36,9	204,4	188,1
Julho.....	E	E	1,6	1,7	6	6	108,9	193,1	16	16	18,1	48,4	76,1	52,7	245,5	258,4
Agosto.....	E	E	1,7	1,9	5	5	151,5	92,7	8	14	66,2	31,0	54,9	98,7	283,4	291,9
Setembro.....	E	NE	1,9	1,9	5	5	109,6	134,1	17	18	31,0	47,8	66,4	103,4	254,5	276,8
Outubro.....	E	NE	2,1	1,9	5	5	110,6	142,3	13	15	44,3	61,9	60,3	98,3	267,3	279,8
Novembro.....		NE	1,9	2,1	6	5	135,2	45,1	12	9	42,1	10,2	61,8	86,7	220,6	238,6
Dezembro.....	E	NE	1,3	1,4	7	7	171,2	253,7	20	25	34,0	57,6	55,7	55,2	191,3	

FONTES – Instituto Nacional de Meteorologia – INMET

NOTA – E=Este; NE=Nordeste; ENE= este/Nordeste